ÚZEMNÍ PLÁN MILEVSKO

II. GRAFICKÁ ČÁST ODŮVODNĚNÍ ÚZEMNÍHO PLÁNU

II. 1. KOORDINAČNÍ VÝKRES

KATASTRÁLNÍ ÚZEMÍ:
DMÝŠTICE, KLISÍN, MILEVSKO, NEŽOVICE, RUKÁVEČ A VELKÁ U MILEVSKA

M 1 : 5 000

NÁVRH PRO OPAKOVANÉ VEŘEJNÉ PROJEDNÁNÍ

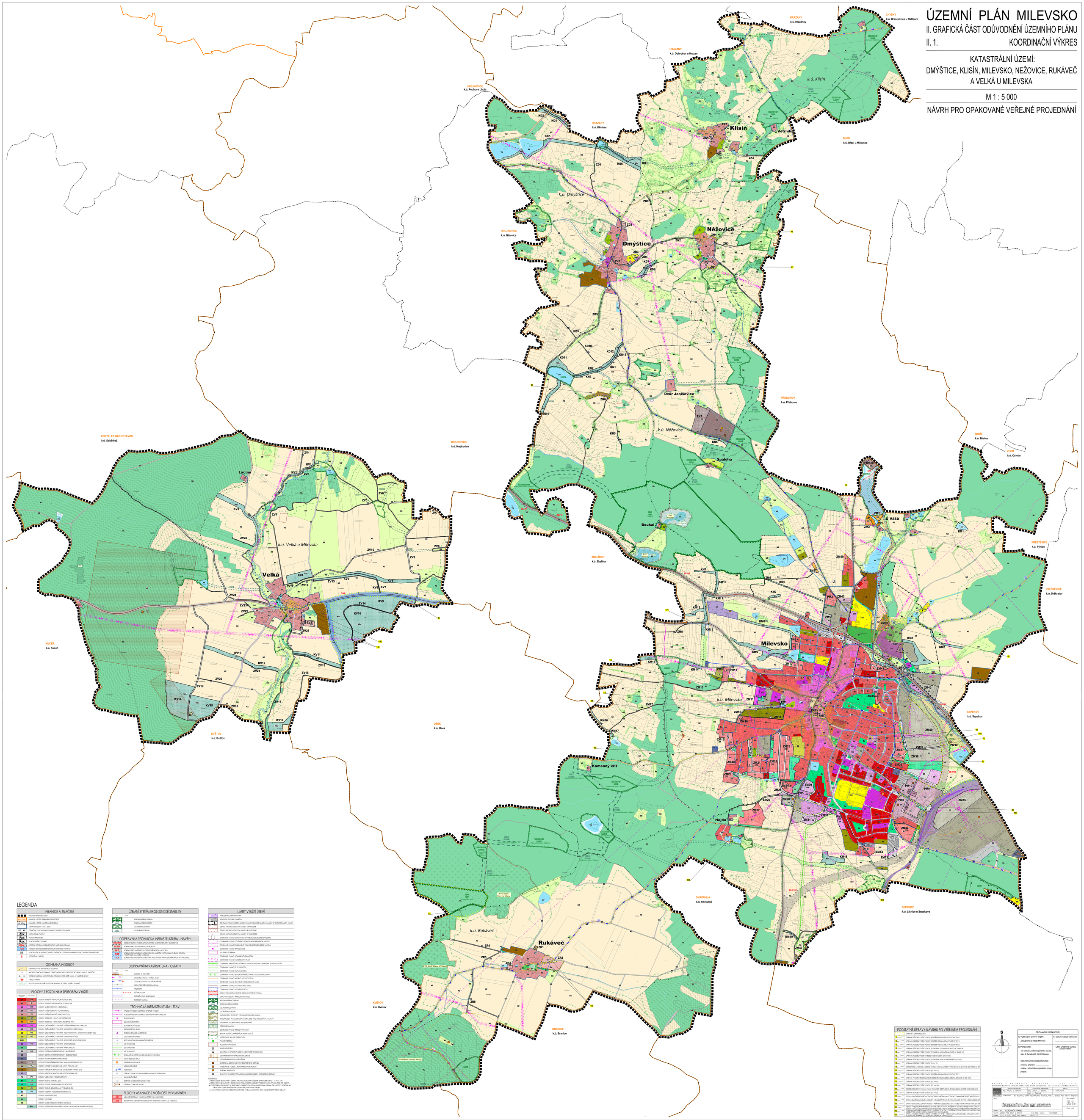

LEGENDA

HRANICE A ZNAČENÍ

- HRANICE ŘEŠENÉHO IZEMÍ
- HRANICE A POPIS SPRÁVNÍHO ZEMÍ OBCE
- HRANICE A POPIS KATASTRÁLNÍ ZEMÍ
- ZASTAVĚNÉ ZEMÍ K 10. 1. 2020
- IZOLOVANÝ PLOCH SMÍŠENÉHO IZEMÍ/PLOCH SMĚN
- DATOVÉ PLOCHY
- PLOCHY PŘEVÁŽNÝ
- PLOCHY ZMĚN V KRAJINĚ
- KORIDOR DOPRAVNÍ INFRASTRUKTURY MĚSTNÍHO VÝZNAMU
- KORIDOR TECHNICKÉ INFRASTRUKTURY MĚSTNÍHO VÝZNAMU
- PLOCHY, KDE JE BIOPOSOUZENÍ O ZMĚNách V IZEMÍ POZMĚNNÉHO ZPRACOVÁNÍM IZEMNÍ STUDIE
- ROZHLEDNA - NÁVRH

OCHRANA HODNOT

- IDENTIFIKOVANÉ URBANISTICKÉ HODNOTY
- ARCHITEKTONICKY VÝZNAMNÝ OBJEKT (VÝNICHOVÉ ZÁSTAVBY, ROLNÍKŮV, KAPLE, KAPLIČKY)
- DROBNÁ SAKRÁLNÍ ARCHITEKTURA (KŘÍŽKY, KŘÍŽE, BŮZE HŘBŮ, L.), VLAČNÉ MŮSTY
- MÉDIO VYHLÍDKY
- ROZPTYLOVÁ VÝSADBA ZELEŇ, STROMOŘADÍ, SOLITÉRY, ZELEŇ V KRAJINĚ

PLOCHY S ROZDÍLNÝM ZPŮSOBEM VYUŽITÍ

PLOCHY PŘEVÁŽNÝ	PLOCHY ZMĚN	
BH	BH	PLOCHY BYDLENÍ - V BYTOVÝCH DOMECH (BH)
RI	RI	PLOCHY BYDLENÍ - V RODINNÝCH DOMECH (BI)
SM	SM	PLOCHY SMÍŠENÉ OBYTNÉ - MĚSTSKÉ (SM)
SK	SK	PLOCHY SMÍŠENÉ OBYTNÉ - VENKOVSKÉ (SK)
SV	SV	PLOCHY SMÍŠENÉ OBYTNÉ - VÝHODNÉ (SV)
RZ	RZ	PLOCHY REKREACE - CHATY A ZAHRÁDKY (RZ)
RH	RH	PLOCHY REKREACE - HROMADNÁ REKREACE (RH)
OV	OV	PLOCHY OBČANSKÉHO VYBAVENÍ - VEŘEJNÁ INFRASTRUKTURA (OV)
OK	OK	PLOCHY OBČANSKÉHO VYBAVENÍ - KOMERČNÍ ZAŘÍZENÍ (OK)
OS	OS	PLOCHY OBČANSKÉHO VYBAVENÍ - TĚLOVÝCHOVNÁ A SPORTOVNÍ ZAŘÍZENÍ (OS)
OZ	OZ	PLOCHY OBČANSKÉHO VYBAVENÍ - ZAHRADNICTVÍ (OZ)
OHX		PLOCHY OBČANSKÉHO VYBAVENÍ - SPECIFICKÉ - HYGIENICKÉ (OHX)
OX	OX	PLOCHY OBČANSKÉHO VYBAVENÍ - SPECIFICKÉ (OX)
OH		PLOCHY OBČANSKÉHO VYBAVENÍ - HŘBITOVY (OH)
DS	DS	PLOCHY DOPRAVNÍ INFRASTRUKTURY - SILNIČNÍ (DS)
DZ		PLOCHY DOPRAVNÍ INFRASTRUKTURY - ŽELEZNIČNÍ (DZ)
TI		PLOCHY TECHNICKÉ INFRASTRUKTURY (TI)
TG	TG	PLOCHY TECHNICKÉ INFRASTRUKTURY - NAKLÁDÁNÍ S ODPADY (TG)
VL	VL	PLOCHY VÝROBY A SKLADOVÁNÍ - LEHKÝ PRŮMYSL (VL)
VZ	VZ	PLOCHY VÝROBY A SKLADOVÁNÍ - ZEMĚDĚLSKÁ VÝROBA (VZ)
VP		PLOCHY VÝROBY A SKLADOVÁNÍ - POTRAVOLIMNÁ (VP)
PV	PV	PLOCHY VEŘEJNÉHO PROSPĚŠNÝCH (PV)
ZV	ZV	PLOCHY ZELENĚ - VEŘEJNÁ (ZV)
ZO	ZO	PLOCHY ZELENĚ - OCHRANNÁ A OZELENĚNÍ (ZO)
ZS	ZS	PLOCHY ZELENĚ - SOUKROMÁ A VYHRAZENÁ (ZS)
VV	VV	PLOCHY VODNÍ A VODOHOSPODÁŘSKÉ (VV)
NZ		PLOCHY ZEMĚDĚLSKÉ (NZ)
NL		PLOCHY LESNÍ (NL)
NS		PLOCHY SMÍŠENÉ NEZASTAVĚNÉHO IZEMÍ (NS)
	NSx	PLOCHY SMÍŠENÉ NEZASTAVĚNÉHO IZEMÍ - OCHRANNÉ A PROTIEROZNÍ (NSx)

ÚZEMNÍ SYSTÉM EKOLOGICKÉ STABILITY

- REGIONÁLNÍ BIOCENTRUM
- REGIONÁLNÍ BIOKORIDOR
- LOKÁLNÍ BIOCENTRUM
- LOKÁLNÍ BIOKORIDOR

DOPRAVNÍ A TECHNICKÁ INFRASTRUKTURA - NÁVRH

- KORIDOR DOPRAVNÍ INFRASTRUKTURY PRO LIMITY PŘELOŽKY SILNICE I/18
- KORIDOR PRO VÝHLEDOVÉ SILNICE D11
- KORIDOR PRO LIMITY CYKLOSTEZKY PŘEBOROV - MILEVSKO
- KORIDOR TECHNICKÉ INFRASTRUKTURY PRO LIMITY PLYNOVODNÍHO ŘADU DN700 - RUKÁVEČ, S.U. TŘÍBLA V ÚŘEDNÍ
- KORIDOR TECHNICKÉ INFRASTRUKTURY PRO LIMITY KANALIZAČNÍHO ŘADU, S.U. MILEVSKO

DOPRAVNÍ INFRASTRUKTURA - OSTATNÍ

- SILNICE I., II. A III. TŘÍDY
- CYKLISTICKÁ TRASA - A. TŘÍDA (V), (S)
- CYKLISTICKÁ TRASA - IV. TŘÍDA (MÍSTNÍ)
- STEZKA PRO PĚŠÍ/TURISTICKÁ TRASA
- HIPOSTEZKA
- PĚŠÍ PROPOJENÍ
- ŽELEZNIČNÍ TRAŤ REGIONÁLNÍ
- ŽELEZNIČNÍ VLEČKA

TECHNICKÁ INFRASTRUKTURA - STAV

- NADZEMNÍ VEDENÍ ELEKTRICKÉ ENERGIE VN 22 kV
- PODZEMNÍ VEDENÍ ELEKTRICKÉ ENERGIE VN 22kV KABELOVÉ
- TRANSFORMACE
- SOLÁRNÍ ELEKTRÁRNA
- KOMUNIKACE VEDENÍ
- PLYNOVEDNÍ TRASA
- PLYNOVÁ STANICE NA RR TRASE
- ZÁSLAHOVÁ STANICE
- BUĎ NEJSOU K DOKUMENTACI ZAŘÍZENÍ
- VELTLPUNCTOD
- ČS. PLYNOVOD
- VELTLPUNCTOD
- REGULAČNÍ STANICE VTL/ST. PLYNOVODU
- MĚŘNÍ ROZVODU TEPLA
- VYTÁPĚCÍ/ÚV STANICE
- VODOVODNÍ ŘAD
- VODOJEM
- ČERPACÍ STANICE VODÁRENSKÉ NA VODOVODNÍM ŘADU
- KANALIZAČNÍ ŘAD
- ČERPACÍ STANICE ODPADNÍCH VOD
- ČISTÍRNA ODPADNÍCH VOD

PLOCHY ASANACE S MOŽNOSTÍ VYVLASTNĚNÍ

- A31 ASANAČNÍ ZPRÁVY Y JUDO NA TRŽEBÍČ V K.Ú. MILEVSKO
- A32 REVITALIZACE IZEMÍ RYBNÍKŮ ZNAČOVY ŽIVOČICHŮ NA ŽIŽKU K.Ú. MILEVSKO

LIMITY VYUŽITÍ ÚZEMÍ

- NÁRODNÍ KULTURNÍ PAMÁTKA
- NEMOVITÁ KULTURNÍ PAMÁTKA
- OCHRANNÉ PÁSMO NÁRODNÍ KULTURNÍ PAMÁTKY/NEMOVITÉ KULTURNÍ PAMÁTKY CP KULTURNÍ PAMÁTKY - NÁVRH
- IZEMÍ S ARCHEOLOGICKÝM NÁLEZY - I. KATEGORIE
- IZEMÍ S ARCHEOLOGICKÝM NÁLEZY - II. KATEGORIE
- IZEMÍ S ARCHEOLOGICKÝM NÁLEZY - IV. KATEGORIE
- OCHRANNÉ PÁSMO DOPRAVNÍCH ZNAKŮ (SILNICE/ŽELEZNICE/LVLÉ/ZÁN)
- OCHRANNÉ PÁSMO VÉDĚLNÉHO VEDENÍ ELEKTRICKÉ ENERGIE VN 22kV
- OCHRANNÉ PÁSMO PODZEMNÍHO VEDENÍ ELEKTRICKÉ ENERGIE VN 22kV
- OCHRANNÉ PÁSMO TRAFOSTANICE
- SOLÁRNÍ ELEKTRÁRNA
- OCHRANNÉ PÁSMO KOMUNIKAČNÍHO VEDENÍ
- OCHRANNÉ PÁSMO RADIORELÉJNÉ TRASY
- OCHRANNÉ A BEZPEČNÉSTNÍ PÁSMO VTL PLYNOVODU A OBLAST NA PLYNOVODNÍ SÍŤ
- OCHRANNÉ PÁSMO ČS. PLYNOVODU
- OCHRANNÉ PÁSMO VTL PLYNOVODU
- OCHRANNÉ PÁSMO REGULAČNÍ/MĚŘÍCÍ STANICE VTL/ST. PLYNOVODU
- OCHRANNÉ PÁSMO MĚŘNÍHO ROZVODU TEPLA
- OCHRANNÉ PÁSMO HLAVNÍHO VODOVODNÍHO ŘADU
- OCHRANNÉ PÁSMO KANALIZAČNÍHO ŘADU
- OCHRANNÉ PÁSMO VODNÍHO ZDROJE
- AKTIVNÍ ZÓNA ZÁPLAVOVÉHO IZEMÍ MILEVSKO/HRO POTOKA
- ZÁPLAVOVÉ IZEMÍ S PRAVDĚPODOBNOSTÍ 100 LET
- REGIONÁLNÍ BIOCENTRUM
- REGIONÁLNÍ BIOKORIDOR
- LOKÁLNÍ BIOCENTRUM
- LOKÁLNÍ BIOKORIDOR
- NATURA 2000 - EVROPSKÝ VÝZNAMNÁ LOKALITA BOUKAL
- NATURA 2000 - PTAČÍ LOKALITA NATURA 2000 - PTO ÚŠELÍ OTAVY A VLTAVY
- VÝZNAMNÝ KRAJINNÝ PRVEK REGISTROVANÝ
- PERIOKNÍ PAMÁTKA
- OCHRANNÉ PÁSMO PERIOKNÍ PAMÁTKY
- BCEOP ZVLÁŠTĚ CHRÁNĚNÝCH DRUHŮ SAVČÍ
- VÝZNAMNÝ SÍN LYS OKNA LÉTA
- PAMÁTNÝ STROM
- PODDOLOVANÉ IZEMÍ
- DIAMÉ DÉLO
- LEVÁŘNA A OPLÉTÁNÍ (ZÓNA HEŘN ŠTĚRNÍKŮ ODPADU)
- ODVANI EVIDOVANÉ PROGNÓZNÍ ZÁKLUB
- ODVANI NEBLAHOZVANÉ LÉZBA
- ZAŘÍZENÍ NA OCEŇOVÁNÍ NEBEZPEČNÉHO ODPADU
- DIAMÉ ÚŘETÍ V IZEMÍ A ZOTAVENÉ/VANÉ PLOCHY
- SKLÁDKA JÍMÉDÍCHO
- SPALOVNY A ZAŘÍZENÍ ZPRACOVÁVAJÍCÍ BIOLOGICKY RozLOŽITELNÉ ODPADY

POZNÁMKA:
- ŘEŠENÉ IZEMÍ SE NACHÁZÍ V IZEMÍ S ARCHEOLOGICKÝMI NÁLEZY IE KATEGORIE (MINO. I. A IV. KAT.)
- ŘEŠENÉ IZEMÍ SE NACHÁZÍ V OCHRANNÉM PÁSMU LUŽEŘÍ (VOZOVÉ PRESTOR JE 196-77 HLEDVOZ DO 1000 RT)
- CELÉ ÚPRAVY IZEMÍ ZÁSOB JE STANOVENO V ZÁLAHOVÉM IZEMÍ HMEDRESTV v OBRAVÝ ČR - LETECKÝ KORIDOR A V OCHRANNÉM PÁSMU LETIŠTĚ - OCHRANNÉ PÁSMO
- K.Ú. DMÝŠTICE, MILEVSKO, NEŽOVICE, RUKÁVEČ, A VELKÁ U MILEVSKA JSOU SOUČÁSTÍ ZRANITELNÉ OBLASTI

PODSTATNÉ ÚPRAVY NÁVRHU PO VEŘEJNÉM PROJEDNÁNÍ

	ÚPRAVY V GRAFICKÉ ČÁSTI
1.	ÚPRAVA V PŘÍPADU VYUŽITÍ PLOCHY ZRUŠENÉHO (ASTAVENÉ) PLOCHY "DH1"
2.	ÚPRAVA V PŘÍPADU VYUŽITÍ PLOCHY ZRUŠENÉHO (ASTAVENÉ) PLOCHY "DH1"
3.	ÚPRAVA V PŘÍPADU VYUŽITÍ PLOCHY ZRUŠENÉHO (ASTAVENÉ) PLOCHY "DH2"
4.	ÚPRAVA V PŘÍPADU VYUŽITÍ PLOCHY ZMĚNĚNÉHO (VEDVEŘSKÁ PLOCHA - "DH4" BI)
5.	ÚPRAVA V PŘÍPADU VYUŽITÍ PLOCHY ZMĚNĚNÉHO (VEDVEŘSKÁ PLOCHA - "DH5" VZ)
6.	ÚPRAVA V PŘÍPADU VYUŽITÍ STABILIZOVANÉHO IZEMÍ (DM H 99)
7.	ÚPRAVA V PŘÍPADU VYUŽITÍ PLOCHY ZMĚNĚNÉHO (NOVÁ PŘEDLAVÝ "PM 2" RZ)
8.	ÚPRAVA V PŘÍPADU VYUŽITÍ PLOCHY (S 11 - VI)
9.	KORIDOR SE ZÁSTAVBOU V KORIDORU VN 22 - RIAA LLV PŘEJAV (TYČOVÁ VYSL KE) (ČS MVE; DO VPŘEDU LE ZP
10.	ÚPRAVA V PŘÍPADU VYUŽITÍ PLOCHY (DZ 11 - VI)
11.	ÚPRAVA V PŘÍPADU VYUŽITÍ PLOCHY (ASTAVENÉ) PLOCHY "DR2"
12.	ÚPRAVA V VYUŽITÍ ROZHODNÁ BIOCENTRA RUKÁVEČSKÁ OBORA - ZOLALKE DE (DIR JÓN)
13.	ÚPRAVA V PŘÍPADU VYUŽITÍ PLOCHY (P 11 - 22)
14.	ÚPRAVA V PŘÍPADU VYUŽITÍ PLOCHY (P 11 - 24)
15.	ROZŠÍŘENÍ PLOCHY PRO KAI PŘAD A PRO ČIŠŤ PLOCHY JE POSKAMÉNOU LE PRO KONOZOVÁNÍ
16.	ÚPRAVA V PŘÍPADU VYUŽITÍ PLOCHY (P 11 - 25)
17.	ÚPRAVA ZNAČENÍ KAMENNÉ VÝBĚRY (NAŽDÝ JAKO) ODVANÍ VYSAHAŘÉ ARCHEOLOGICKÉ ZÁVĚRY
18.	ÚPRAVA ZNAČENÍ KULTURNÍCH HODNOT - VYŘAZENÍ SPOLCHAŘ (ČÍŽ. B) A KONOPÍ (ČÍŽ. D) V OBCI VELKÁ U MIL
19.	ÚPRAVA ZNAČENÍ KULTURNÍCH HODNOT - PŘEŘAZENÍ (ŘÍŽEK) DO ČÍŽ. E 3 A 5 V OBCI VELKÁ U MIL DO VTÁN. ŠTAŘÍ
20.	ÚPRAVA V PŘÍPADU ZAHRNUTÍ PLOCHY DO ČÍŽ. E (ŘÍŽEK) DO ŘÍŽEK VTÁNÍ ŠTAŘÍ DO VTÁN. ŠTAŘÍ (K. ŠTAŘÍ)
21.	ÚPRAVA V PŘÍPADU ZAHRNUTÍ PLOCHY DO ČÍŽ. E (ŘÍŽEK) DO ŘÍŽEK VTÁNÍ ŠTAŘÍ DO VTÁN. ŠTAŘÍ (K. ŠTAŘÍ)
22.	ÚPRAVA V PŘÍPADU ZAHRNUTÍ PLOCHY DO ČÍŽ. E (ŘÍŽEK) DO ŘÍŽEK VTÁNÍ ŠTAŘÍ DO VTÁN. ŠTAŘÍ (K. ŠTAŘÍ)
23.	ÚPRAVA V PŘÍPADU ZAHRNUTÍ PLOCHY DO ČÍŽ. E (ŘÍŽEK) DO ŘÍŽEK VTÁNÍ ŠTAŘÍ DO VTÁN. ŠTAŘÍ (K. ŠTAŘÍ)
24.	ÚPRAVA V PŘÍPADU ZAHRNUTÍ PLOCHY DO ČÍŽ. E (ŘÍŽEK) DO ŘÍŽEK VTÁNÍ ŠTAŘÍ DO VTÁN. ŠTAŘÍ (K. ŠTAŘÍ)
25.	ÚPRAVA V PŘÍPADU ZAHRNUTÍ PLOCHY DO ČÍŽ. E (ŘÍŽEK) DO ŘÍŽEK VTÁNÍ ŠTAŘÍ DO VTÁN. ŠTAŘÍ (K. ŠTAŘÍ)
26.	ÚPRAVA V PŘÍPADU ZAHRNUTÍ PLOCHY DO ČÍŽ. E (ŘÍŽEK) DO ŘÍŽEK VTÁNÍ ŠTAŘÍ DO VTÁN. ŠTAŘÍ (K. ŠTAŘÍ)
27.	ÚPRAVA V PŘÍPADU ZAHRNUTÍ PLOCHY DO ČÍŽ. E (ŘÍŽEK) DO ŘÍŽEK VTÁNÍ ŠTAŘÍ DO VTÁN. ŠTAŘÍ (K. ŠTAŘÍ)
28.	ÚPRAVA V PŘÍPADU ZAHRNUTÍ PLOCHY DO ČÍŽ. E (ŘÍŽEK) DO ŘÍŽEK VTÁNÍ ŠTAŘÍ DO VTÁN. ŠTAŘÍ (K. ŠTAŘÍ)
29.	ÚPRAVA V PŘÍPADU ZAHRNUTÍ PLOCHY DO ČÍŽ. E (ŘÍŽEK) DO ŘÍŽEK VTÁNÍ ŠTAŘÍ DO VTÁN. ŠTAŘÍ (K. ŠTAŘÍ)
30.	ÚPRAVA V PŘÍPADU ZAHRNUTÍ PLOCHY DO ČÍŽ. E (ŘÍŽEK) DO ŘÍŽEK VTÁNÍ ŠTAŘÍ DO VTÁN. ŠTAŘÍ (K. ŠTAŘÍ)
31.	ÚPRAVA V PŘÍPADU ZAHRNUTÍ PLOCHY DO ČÍŽ. E (ŘÍŽEK) DO ŘÍŽEK VTÁNÍ ŠTAŘÍ DO VTÁN. ŠTAŘÍ (K. ŠTAŘÍ)
32.	ÚPRAVA V PŘÍPADU ZAHRNUTÍ PLOCHY DO ČÍŽ. E (ŘÍŽEK) DO ŘÍŽEK VTÁNÍ ŠTAŘÍ DO VTÁN. ŠTAŘÍ (K. ŠTAŘÍ)
33.	ÚPRAVA V PŘÍPADU ZAHRNUTÍ PLOCHY DO ČÍŽ. E (ŘÍŽEK) DO ŘÍŽEK VTÁNÍ ŠTAŘÍ DO VTÁN. ŠTAŘÍ (K. ŠTAŘÍ)
34.	ÚPRAVA V PŘÍPADU ZAHRNUTÍ PLOCHY DO ČÍŽ. E (ŘÍŽEK) DO ŘÍŽEK VTÁNÍ ŠTAŘÍ DO VTÁN. ŠTAŘÍ (K. ŠTAŘÍ)
35.	ÚPRAVA V PŘÍPADU ZAHRNUTÍ PLOCHY DO ČÍŽ. E (ŘÍŽEK) DO ŘÍŽEK VTÁNÍ ŠTAŘÍ DO VTÁN. ŠTAŘÍ (K. ŠTAŘÍ)
36.	ÚPRAVA V PŘÍPADU ZAHRNUTÍ PLOCHY DO ČÍŽ. E (ŘÍŽEK) DO ŘÍŽEK VTÁNÍ ŠTAŘÍ DO VTÁN. ŠTAŘÍ (K. ŠTAŘÍ)
37.	ÚPRAVA V PŘÍPADU ZAHRNUTÍ PLOCHY DO ČÍŽ. E (ŘÍŽEK) DO ŘÍŽEK VTÁNÍ ŠTAŘÍ DO VTÁN. ŠTAŘÍ (K. ŠTAŘÍ)
38.	ÚPRAVA V PŘÍPADU ZAHRNUTÍ PLOCHY DO ČÍŽ. E (ŘÍŽEK) DO ŘÍŽEK VTÁNÍ ŠTAŘÍ DO VTÁN. ŠTAŘÍ (K. ŠTAŘÍ)
39.	ÚPRAVA V PŘÍPADU ZAHRNUTÍ PLOCHY DO ČÍŽ. E (ŘÍŽEK) DO ŘÍŽEK VTÁNÍ ŠTAŘÍ DO VTÁN. ŠTAŘÍ (K. ŠTAŘÍ)
40.	ÚPRAVA V PŘÍPADU ZAHRNUTÍ PLOCHY DO ČÍŽ. E (ŘÍŽEK) DO ŘÍŽEK VTÁNÍ ŠTAŘÍ DO VTÁN. ŠTAŘÍ (K. ŠTAŘÍ)

ZÁZNAM O ÚČINNOSTI

a) Vydávající správní orgán: Zastupitelstvo města Milevsko	b) Datum nabytí účinnosti:
c) Pořizovatel: MÚ Milevsko, Odbor regionálního rozvoje, Nám. E. Beneše čp. 399 III Milevsko	Otisk úředního razítka pořizovatele:
Opravnená úřední osoba pořizovatele: jméno a příjmení: ..... funkce: vedoucí odboru regionálního rozvoje podpis:	

S

BRUČKA & KRAMPERA, ARCHITEKTI, spol. s r. o.
PROJEKTNÍ ARCHITEKTONICKÁ KANCELÁŘ, MÁNES 1232/2, 250 88 ČELAKOVICE, tel: 247 615 217 info@bruckaarch.cz

ZODP. PROJEKTANT: ING. ARCH. J. BRUČKA	ZAST. PROJEKTANT: ING. ARCH. M. KRAMPERA	ARCHITEKT:	
SPOLUPRACOVAL: MG. MILOŠOVÁ, OSRP REGIONÁLNÍHO ROZVOJE, MÚ			

ÚZEMNÍ PLÁN MILEVSKO

II. 1.

STAVBA: II. 1. KOORDINAČNÍ VÝKRES			
STAVEBNÍ OBJEKT: PRO ÚPLNÍ	MÉŘÍTKO: 1:5 000	DATUM: 02/2023	
FORMÁT: 2210 x 2200 MM	PČLO ZAKÁZKY: 18-053.3		

MAPOVÝ PODKLAD: © ČÚZK, DIGITÁLNÍ KATASTRÁLNÍ MAPA, 02/2023